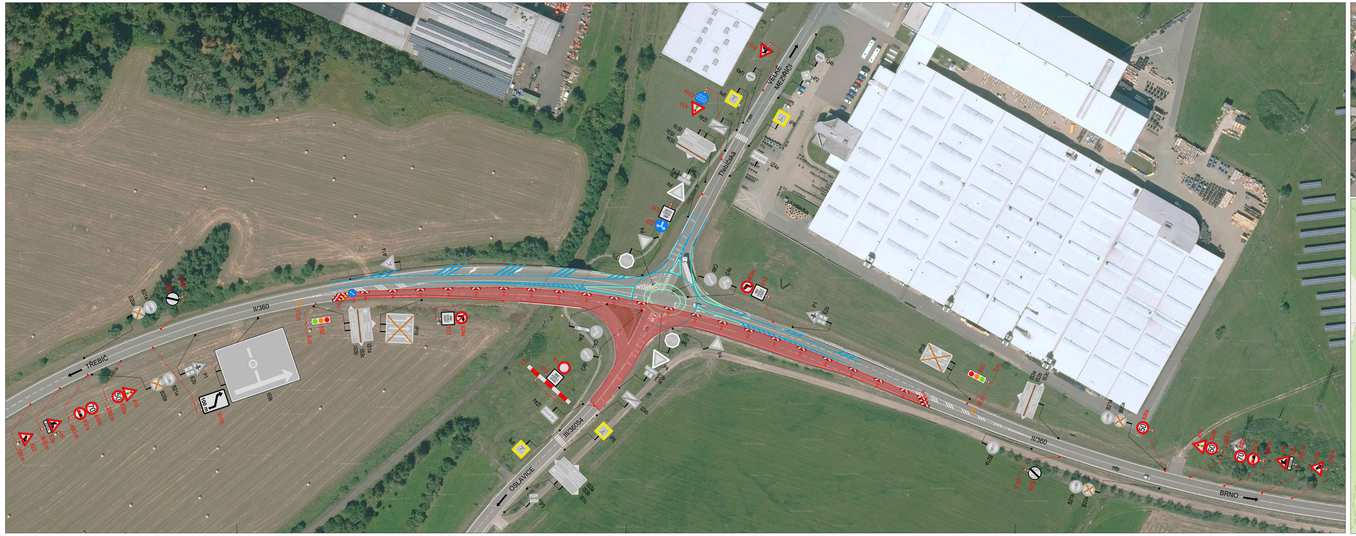

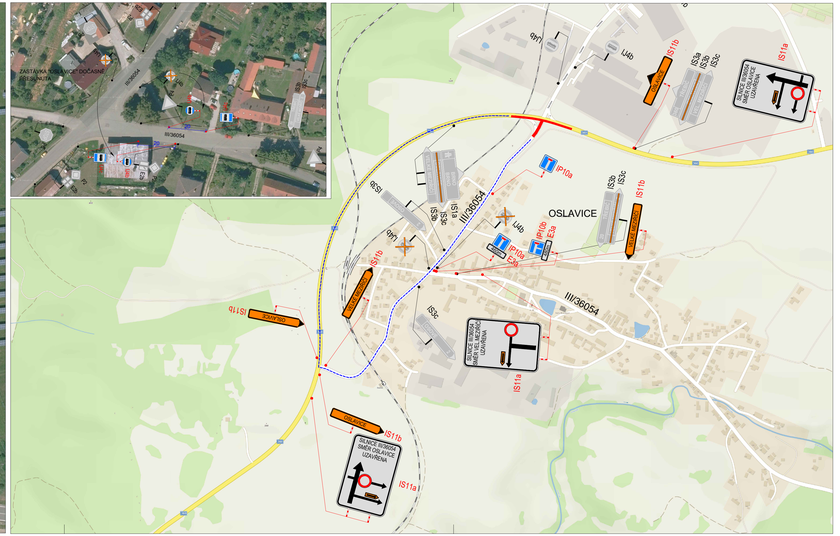

POLICIE ČESKÉ REPUBLIKY - KŘP

Č.j.: KRPB - ..... / Č.j.: 2021 - 060DI

PLATNOST TOHOTO VYJÁDŘENÍ JE 1 ROK.

V _____ dne _____

SOUHLASÍME S PDZ, ZUK, UZAVÍRKOU A OBJÍZDNOU TRASOU.

V _____ dne _____

SOUHLASÍME S PDZ, ZUK, UZAVÍRKOU A OBJÍZDNOU TRASOU.

V _____ dne _____

LEGENDA

- P6 — TRVALÉ SVISLÉ DOPRAVNÍ ZNAČENÍ
- P6 — DOČASNÉ ZNEPLATNĚNÉ TRVALÉ DOPRAVNÍ ZNAČENÍ
- IP10b — NAVRŽENÉ PŘECHODNÉ DOPRAVNÍ ZNAČENÍ
- ZÁBOR V KOMUNIKACI
- OBJÍZDNÁ TRASA

PČR požaduje nastavení více signálních plánů pro přechodné SSZ v rámci stavby, které by zohledňovaly aktuální intenzity dopravy v místě omezení v určitou dobu (dopravní špička, noční doba atd.)

Pokud nastane neúměrné vzdutí před SSZ nebo narušení BESIP, je nutné pracovníky realizační firmy zajistit usměrňování provozu v místě omezení dopravy v kontextu § 79 odst. 1/ zákona č. 361/2000 Sb.

Použité dopravní značení bude v dětském velikosti a v reflexním provedení II.1.
Použité dopravní značení bude bez ozdob TP 65 Zásady pro dopravní značení na pozemních komunikacích, TP 66 Zásady pro označování pracovních míst na pozemních komunikacích, 5 vydání

VYPRACOVAL: Bc. Michaela Grycová		DoZBos s.r.o. Kosmonautů 1117 680 01 Boskovice Tel.: 730 514 419 E-mail: grycova@dozbos.cz www.dozbos.cz
KONTROLOVAL: Ing. Mgr. Josef Janík		
NÁZEV AKCE: II/360 Velké Meziříčí - Křižovatka silnic II/360 a III/36054		DATUM: 05/2022
		FORMÁT: 1390x297
NÁZEV PŘÍLOHY: SITUACE DOPRAVNĚ-INŽENÝRSKÝCH OPATŘENÍ		ČÍSLO ZAKÁZKY: .....
OBSAH: ETAPA Č. II		ČÍSLO PŘÍLOHY: 2